

Norsk Institutt for Kulturminneforskning og Universitetet i Bergen ønsker sammen med Vang historielag å teste ut et enkelt opplegg for registrering av historiske navn. Bli med på dugnad!

Vet du eller noen i familien om noen stedsnavn/objekter som ikke finnes på kartet? Dette kan være alt av lokalhistorisk interesse, som for eksempel husmannsplasser, jorder, hoppbakker, bekker og lignende.

Det er fint om man legger inn så mye informasjon man kan, men det viktigste er at man legger inn navn på innlegget. Navnløse innlegg slettes.

For å legge inn et stedsnavn, trykk på en av de tre typene (oransje, blå eller grønn) i den hvite boksen på venstre side.

Musepekeren vil nå la deg legge inn et punkt i kartet der du klikker, og det vil dukke opp en infoboks med verdier man kan fylle inn:

**Navn på sted:** Navn

**Gårdsnummer/navn:** Gårdsnummer eller navn på gården stedet ligger under.

**Type:** Forhåndsvalgt.

**Beskrivelse:** Relevant informasjon om stedet/objektet. F.eks hvis det er en husmannsplass, så legges det inn her. Maks 255 bokstaver.

**Tilstand:** Nedtrekksmeny med verdier.

**Kilde:** Hvor kommer informasjonen fra?

**Lagt inn av:** Navn på den som legger inn. Denne må være med!

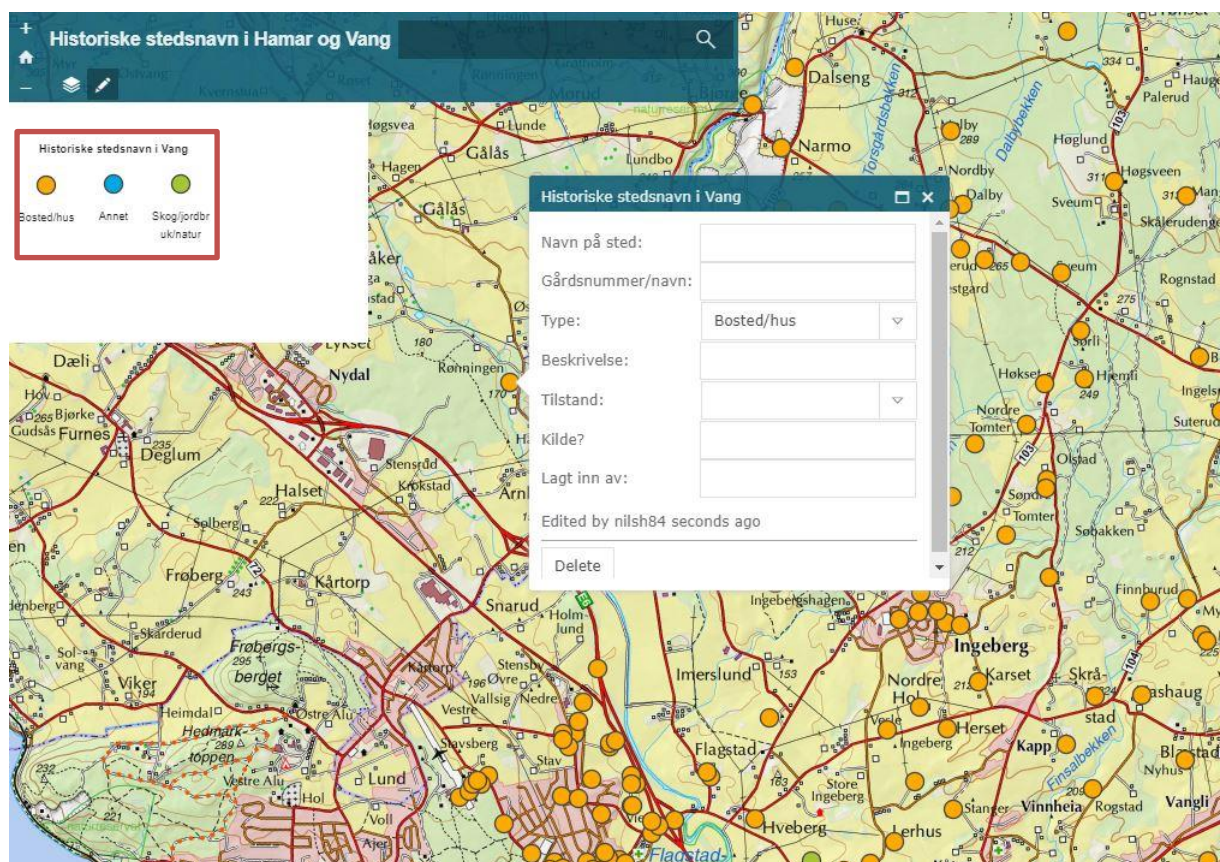

For å forandre bakgrunnslag fra norgeskart til flyfoto, kan man skru av og på lag under «lag-ikonet».

Huk av eller på de tre lagene for å se forskjellige typer kart:

**Historiske stedsnavn i Vang:** Datasettet med alle objekter fra prosjektet.

**Matrikkel WMS:** Et lag med dagens grenser fra matrikkelen.

**Topografisk norgeskart:** Kart fra Kartverket. Jo mer du forstørrer, jo flere detaljer.

**Kart 1820:** Et kart som inneholder en del historiske plasser, men er ikke veldig korrekt. Kun for referanse.

**Flyfoto:** Kommer til syne hvis man skrur av de to nederste lagene (Topografisk norgeskart og Kart 1820)

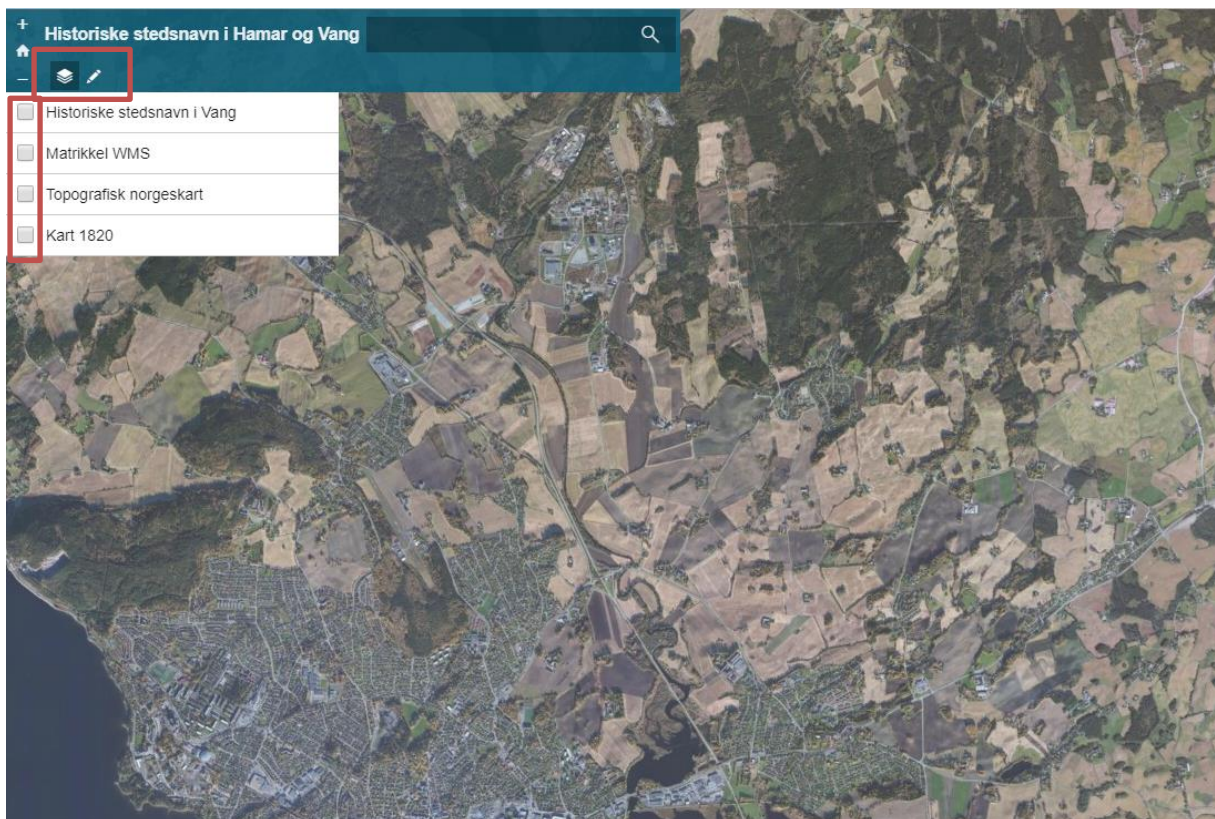

LINK: <https://tinyurl.com/y7mag6jh>